



マニフェスト印刷・電子マニフェスト管理対応の産廃システム

産廃ソフト

公益社団法人 全国産業資源循環連合会 賛助会員

目次

必要なソフトを選ぶ

選べるメリットは、「無駄なく始めて、必要に応じて拡張できる」ことです。

エスエムエスの産廃ソフトは、業務内容や規模に合わせて必要な機能だけを組み合わせることで導入できます。そのため、最初からフルセットを入れずに本当に使う機能だけで低コストにスタート可能。さらに将来、電子 manifests や計量業務や販売管理などが必要になったタイミングで、あとから追加して拡張できます。ムダな投資を抑えつつ、長く安心して使える産廃システムです。



例

紙 manifests 管理が中心の「産廃イチロー」に、電子 manifests 対応の「SMS-ASP」と契約書を一元管理できる「契約書セット」を追加すると、紙 manifests 管理・電子 manifests ・契約書管理をまとめて一つの仕組みで運用できる構成になります。



産廃イチロー / マニフェストシステム	P.3
SMS-ASP / 電子 manifests の効率化	P.5
契約書セット / 契約書作成・期限管理・検査	P.7
返送セット / マニフェスト返送管理	P.9
ひも付けセット / 一次・二次 manifests ひも付け	P.11
産廃キング / 販売仕入管理システム	P.13
見積書セット / 見積書作成・進捗管理	P.15
受注配車セット / 受注・配車・スケジュール管理	P.17
ナビコ / 廃棄物ルート回収・実績登録	P.19
コンテナセット / コンテナ設置・在庫管理	P.21
産廃シロー / 計量システム	P.23
一廃ハナコ / 一般廃棄物 manifests システム	P.25
顧客管理 / 顧客管理システム	P.27
有料オプションのご紹介	P.29
産廃コンテナbee / コンテナ貸出管理システム	P.31
オールインワンセット	P.33
商品ランキング / 人材紹介	P.35
無料貸出サービス	P.37
動作環境について	P.39
価格表 / 年間保守契約	P.41



マニフェストシステム 産廃イチロー

SANPAI ICHIRO

マニフェスト印刷

産廃業の許可番号管理

行政報告

産廃処理業者帳簿作成

産廃イチローの特長



マニフェスト

産廃物処理法に基づくご管理に必要な産業廃棄物管理票（直行用・建設系・積替用・電子マニフェスト）に対応した産業廃棄物マニフェスト管理システムです。マニフェストのことなら産廃イチローにおまかせ。



ドットインパクトプリンター

ドットインパクトプリンターと連携しマニフェスト印字・発行ができます。全国産業資源循環連合会、建設六団体副産物対策協議会、日本シューターのバーコード付きマニフェストに対応しています。



帳簿

各都道府県様式に対応した Excel テンプレートを搭載し、登録マニフェストから運搬・処理業者帳簿や交付等状況／運搬実績／処分実績の年次報告を作成します。任意項目の CSV 出力や、行政指定様式への印字にも対応します。

● カンタン操作のマニフェスト入力

マニフェスト入力画面は実際の管理票と同じデザインを採用しています。マウスやキーボードを利用したカンタン操作で、手書き同様に違和感なくマニフェストの入力が行えます。排出事業者などのマスターの新規登録もマニフェスト入力画面から可能です。

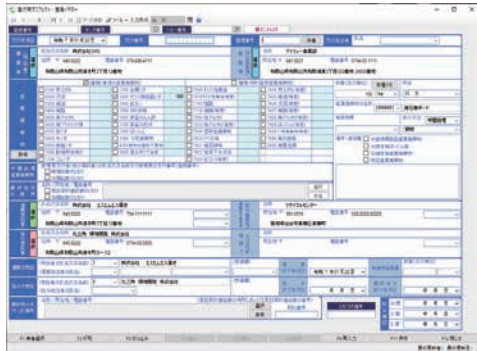

直行用マニフェスト入力

● マニフェストの印字交付機能

単票印刷、連帳印刷にそれぞれ対応しており、印刷枚数の指定、印字位置微調整及びフォントの種類、ポイント数の変更がカンタンに行えます。空白欄に斜線を引く設定も可能です。印字項目を指定する機能を利用することで、既に記入（印字）されているマニフェストへの部分的印字も行えます。

● 印字可能マニフェストとバーコードリーダー

公益社団法人 全国産業資源循環連合会発行の直行用・積替用マニフェストまたはこれと同一形式で作成されたマニフェスト、建設六団体副産物対策協議会発行の建設系マニフェストまたはこれと同一形式で作成されたマニフェスト、株式会社日本シューター製バーコード付き直行用・積替用・建設系マニフェストに対応しています。熊本県版、鹿タイマニフェストへの印字にも対応しています。交付番号読み取り用のバーコードリーダーは、NW-7規格を読み込めることが必要です。 ※1 一般社団法人 熊本県産業資源循環連合会のマニフェスト（直行・積替）

● 産業廃棄物処理に関わる全ての業者様に対応

排出事業者だけではなく、収集運搬業者、中間処理業者、最終処分業者等全ての業者様に対応しています。

● 連続データの登録機能

マニフェストを複数枚連続で印刷する際に、印刷する枚数分のマニフェストデータの一括登録ができます。また、登録時に交付番号や整理番号の自動採番も可能です。

● マニフェストを探すのはラクラク検索機能

マニフェストデータは、各業者名や産業廃棄物の名称・数量・単位・処理日付・交付番号・整理番号などで絞込み検索ができます。

● 産廃キング（販売仕入管理）への連動機能

一回の入力でマニフェストと売上データを同時に入力することができます。登録したマニフェストを産廃キングへ連動することで、売上入力の手間を省くことができます。



売上連動された売上伝票入力

● マニフェストデータの雛形作成

利用頻度の高いマニフェスト内容を予め雛形形式で登録しておくことにより、マニフェスト作成、発行の効率化が図れます。

● 産廃業者の許可番号期限の管理

行政地区対応許可番号の許可期限管理ができます。マニフェスト入力時期限チェックの設定にて、任意のタイミングでアラートを出すようにすることもでき、関連産廃業者の許可期限管理ができます。

● 業者毎に産業廃棄物の集計管理帳票を作成

登録されたマニフェストを元に各業者別の集計管理帳票を作成できます。印字時には、換算係数を考慮した統一された単位での集計機能があります。



換算係数一覧入力

● 電子マニフェスト対応

SMS-ASPを利用する事で産廃イチロー画面から紙・電子マニフェストを同じ操作で入力処理対応できます。

● マニフェスト印刷用プリンタの印字位置自動設定機能

弊社推奨プリンタに限りマニフェスト印刷用の印字位置の調整数値がワンクリックで自動的に登録できます。

● 行政報告の作成機能

行政地区ごとに行政報告ができる機能があります。紙電子の区分けをしながら集計できます。47都道府県中下記を除く行政機関が指定する様式へ印字が可能です。（2026年4月現在）未対応地域においては汎用版をご利用いただけます。未対応地域（浜松市、一宮市）一部（交付のみ）対応（旭川市、函館市、神奈川県、東大阪市、大分県）

● マスターは最初から入力設定済み

産業廃棄物の種類・名称・単位・荷姿・有書物質・処分方法などはインストール時に初期設定済みです。コード体系は電子マニフェスト（JWNET）に準拠した体系にて設定しています。

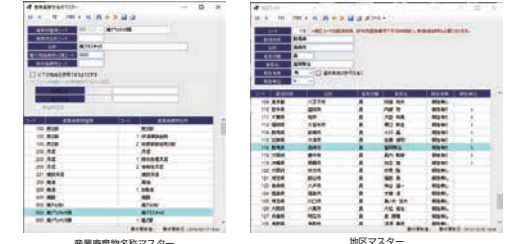

産業廃棄物名称マスター

地区マスター

● 産業廃棄物処理業者管理帳簿印刷

様式1（運搬受託した廃棄物を、受託者が運搬する場合）、様式2（処分受託した廃棄物を、受託者が処分する場合）、様式3（処理受託した廃棄物を、受託者が運搬し処分する場合）に対応しています。様式4、5の印刷には、別途ひも付けセットが必要になります。



運搬実績報告書印刷

処分受託者用帳票印刷

● マニフェスト印刷用推奨プリンタ

Fujiitsu：fit7450Pro / fit7650Pro / fit7850Pro
EPSON：VP-F4400

3種類から選べる産廃イチロー

	ライトエディション版	スタンドアローン版	メイン・クライアント版
マニフェストの作成・交付	✓	✓	✓
事業者および業者のマスター登録	✓	✓	✓
バックアップ機能	✓	✓	✓
入力済マニフェストの一覧表示および検索機能	✓	✓	✓
マニフェストデータのエクспорт機能	✓	✓	✓
各種管理帳票の作成機能	✓	✓	✓
行政報告対応 年次報告書作成機能	✓	✓	✓
電子マニフェスト対応（SMS-ASP）	✓	✓	✓
ネットワーク機能（複数台の PC で利用可）	✓		✓



JWNET連携に対応した「SMS-ASP」の主な特長

紙マニフェストとの併用

SMS-ASPは、紙マニフェストと電子マニフェストを同じ画面上でシームレスに運用できます。「紙」と「電子」の両方に対応しているため、入力・確認作業から各種帳票作成、行政報告までを一元化。

排出事業者承認

収集運搬業者、処理業者（産廃の専門家）が排出事業者に代わってマニフェストを入力・作成し、排出事業者が承認する仕組みを採用しているため、入力不備や誤登録を防ぎ、確実に正確な電子マニフェストの運用が可能になります。

他社サービスとの併用

SMS-ASPは、産廃イテローで送信した電子マニフェストだけでなく、他社ASPサービスからJWNETに送信されたデータも取り込み可能。複数のシステムを利用している場合でも、一元的にマニフェスト情報を管理できます。

ムダな事務作業を大幅に削減します。

- ・マニフェストの5年保管不要
- ・返送作業、押印、郵送の作業不要
- ・マニフェストの返送漏れ、紛失防止

事務作業の削減

- ・JWNET へのログイン不要
- ・紙マニフェストと同じ操作画面
- ・紙、電子マニフェストの統合管理

操作の簡素化

SMS-ASP の概要図

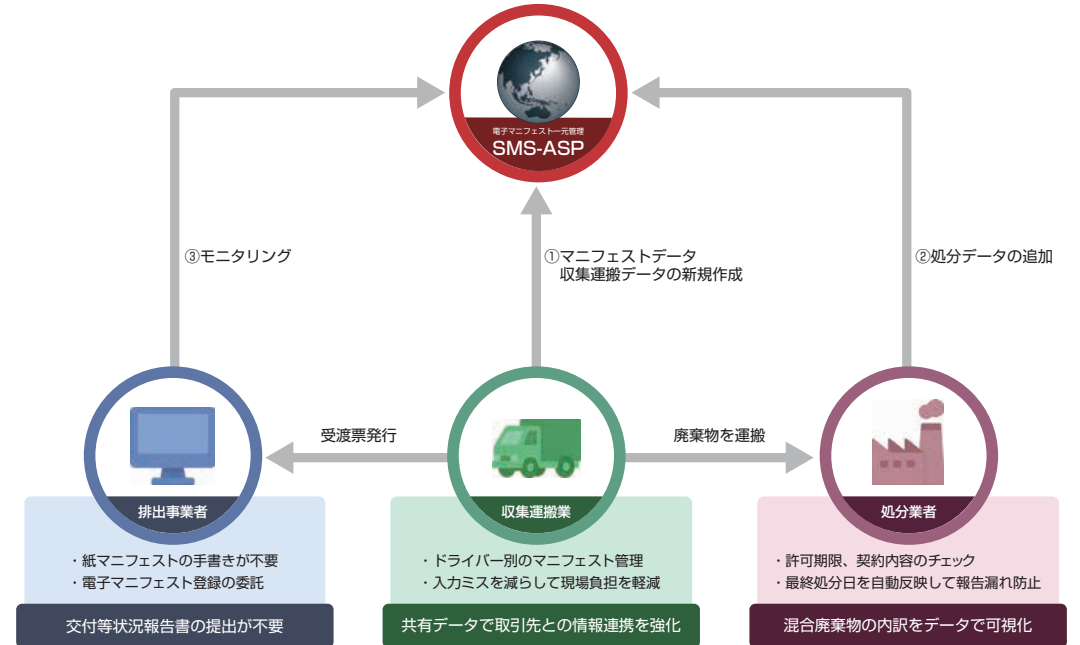

JWNET と SMS-ASP の機能比較

	JWNET	SMS-ASP	説明
操作性	×	●	JWNETでは排出事業者・収集運搬業者・処分業者ごとにログインや入力が必要ですが、紙マニフェストと同じ画面構成で直感的に操作が可能。
紙マニフェスト登録	×	●	紙マニフェストのデータ登録・印刷にも対応しているため、紙での運用を続けながら、徐々に電子化へ移行する企業にも最適なシステムです。
データ集計出力	×	●	排出事業者、運搬受託者、処分受託者など柔軟な条件検索で帳簿、年次報告資料の集計や出力により集計作業の手間を大幅に削減します。
許可期限の検査	×	●	収集運搬業者や処分業者の許可証の有効期限切れの防止や、更新時期の把握が容易になり、コンプライアンス強化に役立ちます。
契約内容の検査	×	●	オプションの「契約書セット」を利用することで、契約書の期限・廃棄物品目の検査が出来、契約の更新忘れや品目不一致によるトラブルを防ぎ、より安全で確実な運用を実現します。
ID数制限	制限あり	制限あり	複数端末で同時にデータ登録・参照が可能です。現場担当者や管理部門が同時に作業できるため、業務効率が大幅に向上します。

SMS-ASP の料金プラン

入会金

3,000円

年会費

12,000円

SMS-ASP月額管理費

10,000円

ライセンス料金
ライセンスとは、産廃業者様が電子マニフェストの入力補助を行う際、補助可能な排出事業者様の数を表します。
SMS-ASP月額費用には、予め3ライセンスが付与されています。それ以上のライセンスについては下記の通りの料金となります。

10ライセンス **4,000円/月** 20ライセンス **7,500円/月** 30ライセンス **11,000円/月** 40ライセンス **14,500円/月** 50ライセンス **18,000円/月** 100ライセンス **25,000円/月**

※ 表示されている価格は全て税抜き価格です。
 ※ 100ライセンスを超える場合は100ライセンス毎に10,000円/月
 ※ 当サービスのご利用は、お客様が事前にJWNETへ加入されていることが前提となります。

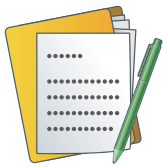

契約書作成と期限管理システム

契約書セット

Contract Management Set

※オプションソフト（産廃イテローが必要）

契約書セットの特長



3種類の契約書

収集運搬・処分・収集運搬及び処分の3種類の契約書を作成可能



総合検索機能

委託契約書を一覧で管理が可能。期限の管理・契約状況が確認出来ます



検査機能

契約書の期限切れや契約していない内容等、アラートで表示します

● 建設廃棄物処理委託契約書

日本建設業連合会をはじめとする6つの団体が共同で作成した委託契約書に対応しています。この「建設廃棄物処理委託契約書」は、「建設六団体副産物マニフェスト（建設六団体副産物対策協議会発行）」と一体的に運用されることが望ましいです。

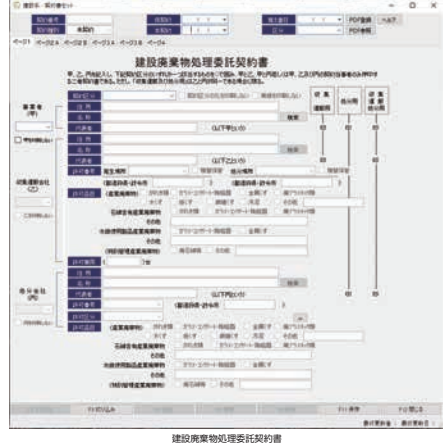

● 産業廃棄物収集・運搬委託基本契約書

公益社団法人 全国産業資源循環連合会が発行指定する収集運搬業者と排出事業者間の委託契約書に対応しています。

● 産業廃棄物収集・運搬及び処分委託基本契約書

公益社団法人 全国産業資源循環連合会が発行指定する収集運搬業と処分業者を営む産業業者と排出事業者間の委託契約書に対応しています。



● 産業廃棄物処分委託基本契約書

公益社団法人 全国産業資源循環連合会が発行指定する処分業者と排出事業者間の委託契約書に対応しています。



● 4種類の産業廃棄物の委託契約書に対応

- ① 建設廃棄物処理委託契約書
- ② 産業廃棄物収集・運搬委託基本契約書
- ③ 産業廃棄物処分委託基本契約書
- ④ 産業廃棄物収集・運搬及び処分委託基本契約書

● 仮契約本契約の区分けが可能

契約書を作成し押印後、先方へお渡ししてその契約書の戻りをお待ちの状態を仮契約と呼び、仮契約日にお渡し日付を設定します。その後、契約書が戻ってきた日付を本契約日に入力することで契約完了となり、本契約となります。

● 独自文言の追加

反社会的勢力の排除条項をはじめ、自治体や取引先ごとに独自の文言が求められることがあります。当社のシステムでは、第④条の後ろに必要な内容を追加できるため、各県ごとのルールや個別の契約条件にも柔軟に対応できます。

● 契約書の検査機能について

この機能をご利用いただくことで契約書をより厳密にチェックできるようになります。契約書の有無の確認はもちろん、契約期間の満了、契約内容と廃棄物種類の不一致、単備未登録など、さまざまな項目を検査できます。エラーや警告のメッセージ内容は、独自に設定・変更することができます。そのため、ユーザー様ごとの運用に合わせて、検査内容や表示メッセージを柔軟に調整できます。※産廃イテローまたは受注記車セットに加えて、契約書セットが必要です。



【産廃イテロー・SMS-ASP】
・SMS-ASPをお使いのユーザー様は、電子マニフェストの備考欄に契約書検査を通した旨の内容を自動で登録できます。排出事業者様が電子マニフェストを確認した際に、契約書検査をしていることが伝わるので、信頼感の向上につながります。

【受注記車セット】
・受注記車をする段階で契約書のチェックをかけるため、未契約のまま受注してしまうというのを防げます。

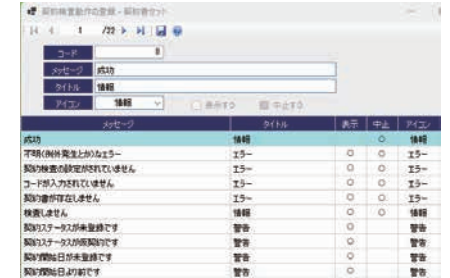

● 委託契約書総合検索

4種類の委託契約書をまとめて検索でき、契約終了日の範囲指定によって、更新時期が近い契約書を簡単に絞り込めます。また、契約状況を指定することで、仮契約・本契約・未契約ごとの検索にも対応しています。さらに、検索結果に基づく契約一覧表の印刷や、作成した契約書のPDF保存・表示も可能です。契約途中の住所変更など内容確認が必要になった場合でも、すぐに契約書を確認できます。赤文字は契約期間が終了している契約書、青文字は自動更新の契約書として表示されるため、契約状況がひと目で分かります。



令和8年 3月 23日
契約番号 507081801

建設廃棄物処理委託契約書

収入印紙

甲、乙、丙を記入し、下記契約区分のいずれか一つ該当するものを○で囲み、甲と乙、甲と丙を併しし甲、乙及び丙の契約当事者のみ押印する二重契約書である。ただし、「収集運搬及び処分用」は乙と丙が同一である場合に限り。

契約区分 (収集運搬及び処分用)

事業番

- (甲) 住 所 和歌山県和歌山市湊本町3丁目12番地
名 称 株式会社SIS
代表者 代表取締役 SIS次郎 (以下甲という)
- (乙) 住 所 和歌山県和歌山市湊本町3丁目12番地
名 称 SIS-ASP運搬株式会社
代表者 代表取締役 辻海 太郎 (以下乙という)
- (丙) 住 所 和歌山県和歌山市湊本町3丁目12番地
名 称 丸三角 環境開発 株式会社
代表者 (以下丙という)

収集運搬会社

- (甲) 許可番号 (附出場所) 第0720003111号 (処分場所) 第02001003450号
(都道府県・政令市 和歌山県) (都道府県・政令市 和歌山県)
(産業廃棄物) がれきり類、スラック・コンクリート・陶磁器
- (乙) 許可品目 (特別管理産業廃棄物)
- 許可容量 (100) 台
- (丙) 許可区分 中間処理
許可品目 (産業廃棄物) がれきり類、スラック・コンクリート・陶磁器
(特別管理産業廃棄物)

処分会社

- (甲) 住 所 和歌山県和歌山市湊本町3丁目12番地
名 称 丸三角 環境開発 株式会社
代表者 (以下甲という)
- (乙) 住 所 和歌山県和歌山市湊本町3丁目12番地
名 称 SIS-ASP運搬株式会社
代表者 代表取締役 辻海 太郎 (以下乙という)
- (丙) 住 所 和歌山県和歌山市湊本町3丁目12番地
名 称 丸三角 環境開発 株式会社
代表者 (以下丙という)

図: それぞれ実線で結ぶ

甲と乙、甲と丙、甲と乙と丙は、当該「委託契約書の内容」に記載された産業廃棄物(特別管理産業廃棄物を含む)及び「産業廃棄物」のうち「収集運搬及び処分」を行う場合に「収集運搬及び処分」を委託する。以下「甲」という。)に相互に付するため、以下のとおり建設廃棄物処理委託契約書(以下「本契約」という。)を締結する。



マニフェスト返送管理 返送セット

Manifest Return Set

※オプションソフト（鹿鹿イチローが必要）

返送セットの特長



返送業務の簡素化

マニフェストのA～E票までを送付したか？戻ってきたか？を確認するマニフェスト返送管理システムです



返送忘れ防止機能

返送の期限が近づいているにもかかわらず、送付処理していないマニフェストには色付けしてお知らせします



バーコード付マニフェスト

日本シューター社のバーコード付きのマニフェストを使用する事で、検索する事なく容易に日付入力が可能です

● 返送先マスター登録で何処へでも返送可能

返送先としては、排出事業者、事業場、運搬業者、商社行為の得先など様々な得先が想定されるため、返送先マスターを用意しました。返送先データは、排出事業者、運搬受託者、処分受託者のそれぞれのマスターからの取り込みも可能です。
C2票に関しては、別途返送先を指定することもできます。

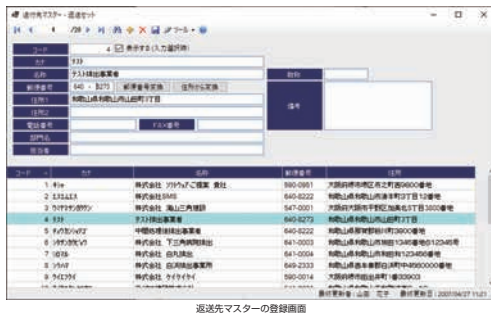

● 返送パターンを設定する事でラクラク運用

排出事業者、事業場、運搬受託者毎に送付先をパターン登録できます。一度パターン登録をすると返送画面を表示する時に自動的に返送先が現れます。C2票を返送先に戻すか運搬受託者へ戻すかを設定できます。



● 返送だけでなく戻りの管理も可能

収集運搬業者や処分業者から、戻してもらわなければならないマニフェストの期限管理にもご利用いただけます。

● 返送画面でひも付け完了が解る

ひも付け完了しているかを確認しながら戻り及び返送管理ができます。

● 帳票の印刷

マニフェスト管理票送付明細一覧表
マニフェスト管理票送付明細書（窓空き封筒対応）
マニフェスト管理票送付明細受領書（窓空き封筒対応）
マニフェスト管理票送付一覧表
マニフェスト送付用向封筒送付先住所等直接印刷
※ 管理票送付明細書には、E票を送付する際にB2、D票を送付した日付を印刷できます。

● マニフェストの多彩な検索機能

排出事業者、交付日、運搬終了日、処分終了日、交付番号の範囲指定、運搬受託者、処分受託者、送付先事業者、廃棄物名称の指定等が抽出条件として設定可能です。

● アラーム機能

戻し処理の際に法令にて決められている期限 60日 90日 180日 に対しアラーム日付を設定する事で戻し忘れを未然に防止します。アラーム日付超過は黄色、期限切れは赤色表示になります。

● バーコード利用時の注意事項

バーコードリーダーは、NW-7規格のバーコードが読み込めるものをご用意下さい。マニフェストは、弊社オンラインショップにて販売しているバーコード付きマニフェストをご使用下さい。

● 日付入力時の強化機能 コピー バーコード

戻りや返送管理時に各管理票（A,B,C,D,E票）毎にその都度日付を入力する事が大変な為2通りの機能を用意しました。

1. コピー機能は、クリップボード[®]を利用して複数箇所の日付欄へ日付をコピーすることができます。
2. バーコード付きのマニフェストを使用し戻ってきた又は、送付する紙マニフェストのバーコードを読み込み事で自動的に返送管理の日付入力欄へ日付をセットできます。バーコード付きのマニフェストは弊社オンラインショップにて御購入頂けます。



● 返送完了区分

返送システムは、E票を返した時点で当該マニフェストの返送業務が完了したと判断し、完了フラグを立てて一覧表示からそのマニフェストを除外します。従って、返送管理画面に表示されるマニフェスト一覧は、今現在処理未完了状態のマニフェスト一覧であると考えながら返送管理が行えます。

● マニフェスト返送事務の簡素化

マニフェストの返送時には、「マニフェスト管理票送付明細書」を印刷し、窓空き封筒に返送マニフェストと同封して発送することにより、返送事務の簡素化が図れます。

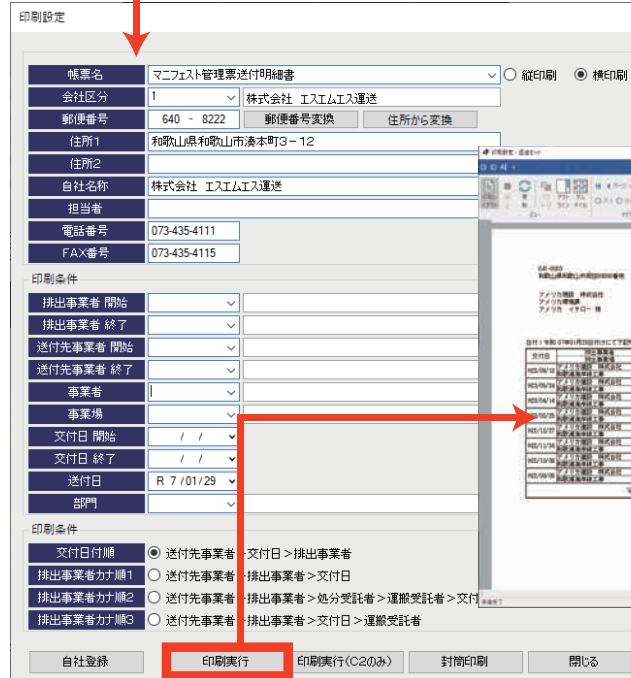



2次マニフェスト 1次マニフェストひも付けシステム

ひも付けセット

Linkage Set

※オプションソフト（産廃イチョーが必要）

ひも付けセットの特長



ひも付けとは

2次マニフェストに登録されている最終処分場と最終処分日付を「1次マニフェスト」に登録する事が出来ます。



便利なパターン設定

事前によく利用するひも付けパターンを登録しておくことで作業を簡素化出来ます。



ひも付けデータ出力

必要な管理表を印字、ひも付けデータはCSVで出力可能です。

● ひも付け管理設定

ひも付け処理時、1次マニフェストの詳細データへ2次マニフェスト情報を書き込みか否かを設定できます。ひも付け解除時に、1次マニフェストの詳細データから2次マニフェスト情報を削除するか否かを設定できます。以降がひも付け対象となる日付を設定できます。

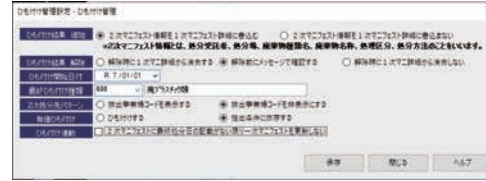

ひも付け管理設定

● 2次処分先パターン設定

1次排出事業者から受け取った廃棄物に対し、契約通りの2次処分先を指定する事で間違っただひも付けを事前防止する仕組みを設定できます。
1次 排出事業者、事業場、種類、名称、処分方法毎に
2次 処分受託者、処分場、処分方法を設定できます。
2次マニフェストの処分受託者が登録されたパターン設定に含まれる場合、そのまま1次検索を行うと該当パターンに登録された条件に合致する1次マニフェストが抽出されます。

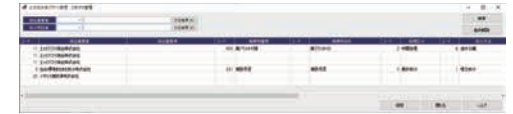

2次処分先パターン設定

● 2次マニフェストはピンク色で表示

排出事業者マスターの登録時に二次交付事業者かつ自社区分で登録された排出事業者は、2次排出事業者と判断されマニフェスト表示時には2次マニフェストとしてピンク色で表示されます。

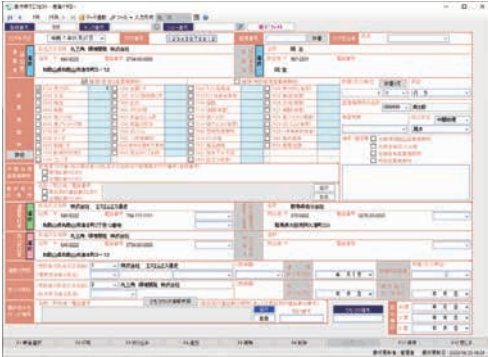

2次マニフェストの表示画面

● 2次マニフェストの多彩な検索機能

未ひも付けのデータ、またはひも付け済みのデータのみに取り込んで検索できます。



ひも付け入力画面

● 1次マニフェストの多彩な検索機能

交付日付、区間1週間終了日、処分終了日、交付番号の範囲指定、排出事業者、廃棄物の種類、名称、処理方法、処分方法、マニフェスト区分の指定等が抽出条件として設定可能です。

● ひも付け時にひも付け予定データの数量合計表示

ひも付けするために1次マニフェストを選択すると、選択されたマニフェストの廃棄物種類ごとの合計が表示されるので合理的なひも付けが可能です。

● ひも付け入力画面からのマニフェスト画面表示

ひも付け入力画面からマニフェスト画面を呼び出して、内容を確認したり修正したりする事ができます。



ひも付け入力画面からマニフェスト画面を表示

● ひも付け時に最終処分場と最終処分日を1次へ格納

2次マニフェストの最終処分場と最終処分日付を、1次マニフェストの最終処分場と最終処分日へ格納します。
1次に複数品目を登録している場合は、2次の最大の最終処分日付を格納し、その時の最終処分場が格納されます。詳細データには、各々の最終処分場が格納されます。

● 自社処分場へ持ち込まれた1次廃棄物が対象

1次マニフェスト登録時に、自社の処分場へ持ち込まれた廃棄物がひも付け対象となります。1次マニフェストで他社の処分場へ持ち込まれた廃棄物は、ひも付け対象から除外されます。

● 有価物はひも付け対象外

詳細入力時に有価物区分を設定する事でひも付け対象から外れます。(有価物のひも付けも対応可能です)

● ひも付け結果の印刷とCSV出力

中間処理業者帳簿記載備え付け義務対応の帳簿として「2次1次マニフェストひも付け管理票」、「1次2次マニフェストひも付け管理票」の印刷ができます。ひも付けデータのCSV出力ができます。

● 詳細データを確定しておく事で検索強化

1次マニフェスト登録時に詳細入力にて2次処分先を事前登録する事で、ひも付け時に自動的に検索対象として絞り込む事ができます。

● 1次・2次マニフェストのひもつけ帳票

どの1次マニフェストと2次マニフェストがひもついているか帳票で確認できます。



● 1次排出事業者・処分受託者 抽出不可設定

1次排出事業者ごとに、ひも付け不可の最終処分場を設定できます。



1次排出事業者・処分受託者 抽出不可設定

● 1次排出事業者・事業場 抽出不可設定

ひも付け対象から除外する1次排出事業者、事業場を設定できます。



1次排出事業者・事業場 抽出不可設定



リサイクル販売仕入管理システム

産廃キング

SANPAI KING

複数会社の売上

売上・仕入管理

月極売上データ自動作成

産廃税の管理

産廃キングの特長

販売管理システム

一般廃棄物及び産業廃棄物の収集運搬業者様・処分業者様・リサイクル業者様向けの販売仕入管理システムです。売上仕入管理・入金管理・請求管理の基本的な機能に加え、交付番号や産廃税の計算など、産廃業務に特化した機能も搭載しています。

業務の効率化

一廃・産廃のゴミ回収業務、中間処理業務、最終処分業務、解体業や資源リサイクル業など、ゴミに関わるあらゆる業務の作業効率化を実現します。

柔軟な売上データの変更

取引量の多い得意先からの「単価の値引き交渉」にも柔軟に対応できます。過去データの単価を一括で変更できるため、手作業による修正や入力ミスを大幅に削減し、請求業務の効率化を実現します。他にも得意先名・現場名・売上日など頻繁に変更が発生する各種項目もまとめて一括更新が可能。

● 伝票入力画面で売上仕入同時入力

同一得意先に対し売上、仕入伝票の同時入力が可能です。施設への受入時に産廃は処分費で売上げ、有価物は買入（仕入）を同時に行うような場合に便利です。



売上（仕入）伝票入力

● 多彩な売上仕入伝票計上

伝票データは、計量（シロー）やマニフェスト（イチロー）月極めから作成されます。これらのデータはキングの伝票入力画面にてメンテナンスできます。

● 月極売上データはボタン一つで自動売上計上

月極で毎月発生する売上データ等は、都度売上入力をしなくてもボタン一つで売上計上処理ができます。毎月の売上から年一回の売上にも対応可能です。



月極契約登録

● 複数会社の運用管理対応

会社マスターに複数の会社を登録することが出来ます。収集運搬会社、処分会社を同時に経営したり、製品販売会社を別会社で経営するなど複数会社を産廃キングで管理できます。

● 売上仕入単価履歴管理マーカー機能

売上仕入力時に過去の入力履歴から得意先現場毎商品毎の単価参照入力を行うことができます。売上伝票へマーカーを付ける事でマーカーが検索対象になります。マニフェストや計量から連動されたデータには最初からマーカーが付いて来ます。

● 3段階の単価管理

商品毎単価、得意先毎商品毎単価（基本単価）、得意先現場毎商品毎単価（個別単価）を設定できます。単価修正は、商品を指定して一括単価修正ができます。売上仕入力時に単価検索処理対応ができます。

● 売上仕入集計区分の設定が可能

通常の集計以外に、別の切り口の集計処理が出来ます。集計区分の初期設定は、処理費、処分費、運搬費、有価物になります。

● 伝票一覧問い合わせ修正でラクラク運用

既に入力された売上仕入の伝票を条件検索し一覧表示することで、入力確認が行え状況問い合わせに対応に便利です。一覧表示された明細行をダブルクリックする事で伝票を呼び出すことができます。呼出し後、伝票修正可能です。

● 伝票一括変換でラクラク修正

請求書発行後、別現場の請求書に書き直したり、多量データの単価修正があった場合など、データを一度に修正する事ができます。

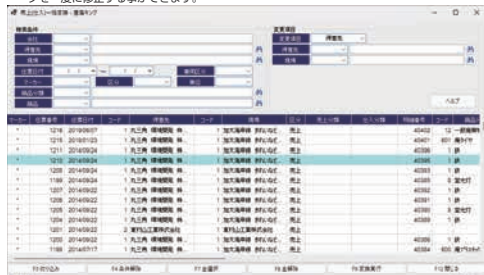

売上仕入一括変換

● 得意先マスターは仕入先マスターを兼務

得意先マスターに仕入先情報も同時に入力できます。新たに仕入先マスターを作成する必要はありません。得意先マスターメンテナンス時に同時に排出事業者、運搬委託者、処分委託者をメンテナンスします。

現場マスターメンテナンス時に同時に排出事業場をメンテナンスします。

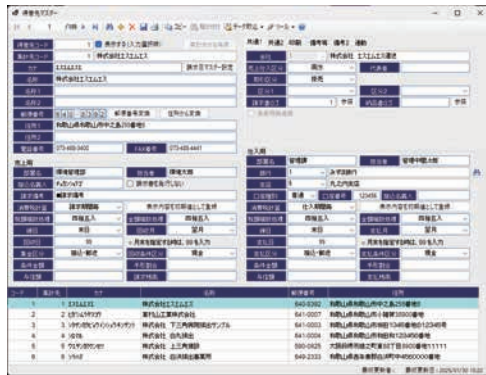

得意先マスター

● 入金入力時に振込名義人検索

入金入力時に振込名義人を入力する事で、以降の入金入力時には振込名義人で得意先を特定する事ができます。得意先マスターに設定された振込名義人で検索する事も可能です。

● 入金伝票一覧入力でラクラク運用

回収予定日指定する事で、回収予定金額と得意先を一覧表示させた後一括で入金処理を行います。振り込み手数料は、前回の金額が自動的に表示されます。



入金・支払 一括入力

● セキュリティや内部統制に対応

メニュー権限のカスタマイズを利用して、システム運用担当者毎の操作権限が設定できます。全てのデータは、最終処理担当者と日付が分かり、システム操作担当者毎に操作プログラムの権限と読み込み専用設定が付与できます。

例 営業担当の A 君は得意先を見れるが修正削除ができない。

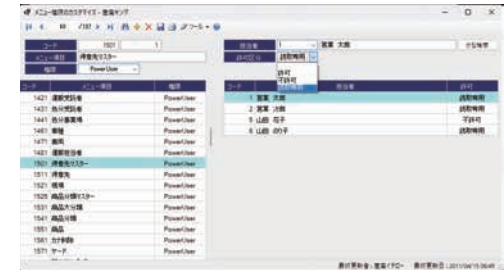

メニュー権限のカスタマイズ

● 各種帳票印刷

商品分類毎の予算対比、車両毎の売上経費管理、得意先月別売上エクセル、得意先別ランク表（売上構成比）前年同月対比、与信一覧表など様々な帳票が作成できます。詳しくは、弊社 HP より印刷帳票サンプルを御確認下さい。

● 請求書・支払書の発行機能

締め請求、随時請求などの請求処理に対応しています。請求書用紙は A4 コピー用紙を利用します。会社ロゴを作成する事で請求書のイメージアップが図れます。お支払予定日を印刷するしないの設定、明細印刷順の指定、一言コメントの印刷、請求書帳票の項目名称をユーザ毎に修正等が可能です。



請求書

消費税率: 10% 消費税: 42,000円 消費税額: 8,000円 登録番号: T6170001000448 (単位: 円)

※締め切り後、当該請求書と行き違いでお支払の際はご容赦下さい。



見積書作成管理システム

見積セット

Quotation Management Set

※オプションソフト（産廃キングが必要）

見積セットの特長



見積書・注文書のカンタン作成

見積書・注文書を簡単に作成できるため、取引先への対応がよりスムーズになります。作成時間の短縮はもちろん、入力ミスの防止にもつながり、業務全体の効率アップを実現します。



見積案件の進捗管理

見積案件ごとに、作成中・提出済み・受注・失注などの状況を管理できます。現在の進捗がすぐに分かるため、対応遅れやフォロー忘れを防ぎ、受注につながる行動を取りやすくします。案件管理の見え化により、営業業務全体の効率向上に役立ちます。

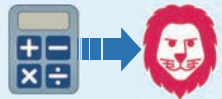

売上・単価連動

見積データから売上データ（産廃キング）への連動や各得意先・現場毎の単価管理も可能となります。あらかじめ登録した単価を売上処理へスムーズに反映できるため、手入りの負担を大幅に削減し価格設定の統一にもつながり、ミスのないスムーズな売上管理を実現します。

● 見積セットの基本機能

1. 見積書（注文書）の作成
2. 見積書の検索印刷機能
営業担当者毎、期間毎、見積り状況毎に検索できます。見積り状況は、任意に設定できます。（例 見積中 受注 失注 中止 売上 等）
3. 受注時の売上データの自動作成
4. 受注時の契約単価データの自動作成

● マスターの事前準備

よく使う言葉は、マスターへ登録しておくことで便利な運用ができます。

1. 納期（例 ご注文後1週間以内 等）
2. 納入場所（例 貴社ご指定場所 等）
3. 支払条件（例 現金 等）
4. 有効期限（例 1ヶ月以内 等）
5. 営業結果（例 見積中 等）
6. 特記事項（文章を予め登録しておき引用する）

● カンタン操作の見積書作成

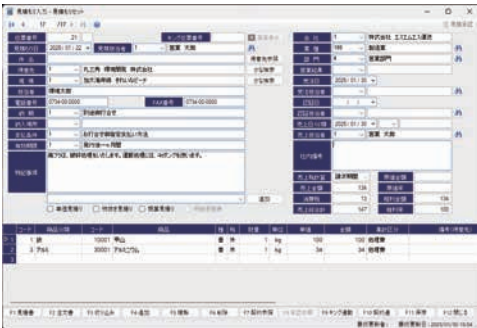

1. 設定された見積用の画像 / ログマークを会社印刷欄へ印刷することができます。
2. 担当者毎のメールアドレスや印影を印刷できます。
3. 絞込とコピー機能を利用し過去の見積を呼び出し新たな見積書をスムーズに作成できます。
4. 売上データ（キング連動）や契約単価データ（契約連動）、産廃キングへ連動できます。

● 見積書の印刷（注文書）

印刷時に単価見積をチェックすることで単価見積の様式で印刷することができます。見積書とは別に注文書を印刷できます。注文書は、見積書と一緒に印刷し提示することで素早い受注へと営業を支援します。



● 検索機能

F3絞り込み検索画面を利用する。

1. 営業担当者別、期間毎の見積状況印刷が可能です。（営業結果毎、件数、金額）
2. 得意先、現場毎の絞り込みもできます。

（例）営業担当A君の今月の商談中案件は？ 営業担当B君の今月の成約状況は？



検索結果を帳票として確認できるため、内容の把握や確認作業がスムーズに行えます。

得意先コード	得意先名称	結果	金額	ユーザ名	売上分	金額
46203/002	株式会社エスエムエス	営業	0	山田 亮平	1	360
46203/002	株式会社エスエムエス	営業	0	山田 亮平	1	260
46203/002	株式会社エスエムエス	営業	0	山田 亮平	1	184
46203/002	株式会社エスエムエス	営業	0	山田 亮平	1	204
46203/002	株式会社エスエムエス	営業	0	山田 亮平	1	100
46203/002	株式会社エスエムエス	営業	0	山田 亮平	1	120
46203/002	株式会社エスエムエス	営業	0	山田 亮平	1	100
46203/002	株式会社エスエムエス	営業	0	山田 亮平	1	100

● 帳票印刷

過去の売上仕入の取引履歴参照ができます。



過去売上仕入が全くない得意先・現場を抽出したり、指定された日付より指定された日数分取引のない得意先・現場を抽出したりできます。抽出されたデータは、CSV出力経由でエクセルへ移送することができます。

● 規定値

見積日・受注日・売上日を登録すると、営業結果の内容が自動で更新されます。案件ごとの進捗状況を把握しやすくなり、見積りから受注・売上までの流れを効率的に管理できます。納期・納入場所・支払条件・有効期限は、事前に設定した内容を初期表示するため、毎回の入力負担を軽減し、よりスピーディーな書類作成を実現します。



● ログ作成ツールを利用して判子作成

メインメニューからツールを選択しログを起動します。ログ作成ツールのツールをクリックし判子作成を起動します。作成後保存してください。

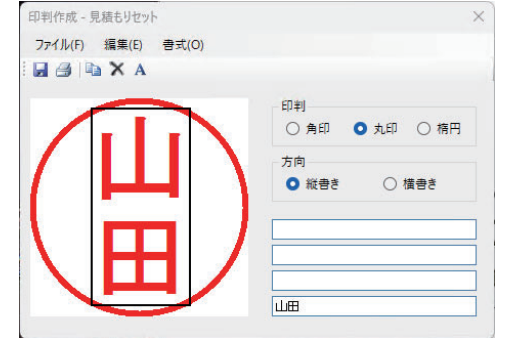



受注配車管理システム

受注配車セット

Order & Dispatch Management Set

※オプションソフト（産鹿キングが必要）

受注配車セットの特長



スポット配車

日々の受注から配車までを一元管理できます。自社車両の受注・配車だけでなく、他社の持ち込みも含めて管理でき、拠点別に車両やドライバーの重複を避けながら予定を組みます。運転日報・作業指示書の発行も可能。作業指示はメール対応もしているのでペーパーレス化にも繋がります。



ガントチャート

仮予定の登録から変更まで、すべてを画面上で直感的に操作できます。ドラッグ&ドロップで配車の入替や時間調整ができるため、急な変更にもすばやく対応可能です。車両・ドライバーの稼働状況をひと目で把握できるため、無駄のない効率的な配車計画が立てられます。



ルート配車

定期ルート回収業務を、もっとスムーズに。対象週や回収曜日を事前にマスター登録しておくことで、定期回収の入力作業を簡単にこなせます。産鹿キングへの売上計上は、お客様ごとに定額制・従量制の設定が可能です。マニフェストのひな型をあらかじめ作成しておけば、ルート単位でまとめて印刷でき、作業効率がさらに向上します。

● 受注、配車、連絡を段階的に管理

受注 → 配車 → (確認) 連絡を段階的に管理することで配車・収集を計画的に行うことができます。例えば、配車して取りに行ったが、本日はたまたま工事が入っており収集を明日にしてくれないか、というような急な変更・キャンセルを予防できます。



受注入力画面

● 曜日別定期配車を配車データとして登録

定期配車として曜日を指定して登録された受注データは、定期回収登録プログラムを起動する事で週間分を登録できます。定期配車はガントチャート表示時に色指定できます。



曜日別定期回収の一括自動登録

● 受注画面から得意先や現場の新規登録や修正も可能

受注入力画面から得意先や現場の新規登録作業や修正を行う事ができます。マスターの登録画面へ戻らなくても良いので、マスター入力の手間が省けます。

● 掛かってきた電話を登録する事で得意先を検索

受注時に掛かってきた電話番号を登録する事で、次回から掛かってきた電話番号にて得意先を検索をすることができます。電話番号の部分検索（あいまい検索）の設定もできます。

● 配車時に運転手、車両ごとに時間の重複を防止

運転手と車両毎に現在配車指定の時間帯と、既に配車完了済みの時間帯の重複の有無を配車時にチェックします。

● 収集時間を設定可能

現場マスターに収集時間を設定する事で、帰場時刻を予定時刻から計算して表示します。また、品目別に収集時間を入力し帰場時刻ボタンをクリックすることで、その収集時間の合計から帰場時刻を再計算します。

● 備考欄はあらかじめ良く使う言葉を登録

備考マスターを用意していますので、良く利用する言葉を事前に登録する事で入力作業の手間が削減できます。

● 現場マスターには配車時の名称を別途登録可能

現場名称が長い場合などは、ガントチャート表示時に見づらくなるケースがあります。このような事を選けるために、呼称的な名称を現場に登録できます。

● 配車時に運転手に持たせる地図等を出力

現場の地図や注意事項をPDF化して予め登録しておき、そのデータを印刷して配車時に運転手に持たせることでスムーズな回収を行う事ができます。

● ガントチャートでラクラク運用

ガントチャートを表示する事で配車状況が良く分かります。配車の変更はドラッグ&ドロップでカンタンに変更できます。また、収集完了時はガントチャート上に完了する事で、何処まで収集が進んでいるかを社内で把握できます。

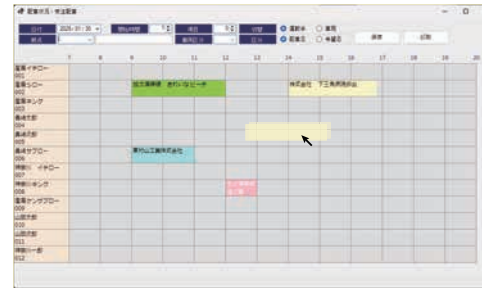

ガントチャートでラクラク運用

● 受注品目毎の予想売上を登録する事で売上予想を表示

予想売上を受注配車時に登録しておく事で、ガントチャート表示時に当日の予想売上合計金額を表示できます。表示をしない設定もありません。

● 処分予定一覧表

処分予定一覧表を印刷する事で、処分場に入る明日の予定が分かるので受け入れ態勢の準備に利用することができます。

処分予定一覧表

品目	数量	単位	処分場	処分予定日
1 廃材	1000	kg	産鹿イテロー	2023/10/20
2 廃材	500	kg	産鹿イテロー	2023/10/20
3 廃材	200	kg	産鹿イテロー	2023/10/20
4 廃材	100	kg	産鹿イテロー	2023/10/20
5 廃材	50	kg	産鹿イテロー	2023/10/20
6 廃材	20	kg	産鹿イテロー	2023/10/20
7 廃材	10	kg	産鹿イテロー	2023/10/20
8 廃材	5	kg	産鹿イテロー	2023/10/20
9 廃材	2	kg	産鹿イテロー	2023/10/20
10 廃材	1	kg	産鹿イテロー	2023/10/20

処分予定一覧表

● ルート配車

あらかじめ登録したルートに回収車を入力するだけで、マニフェスト関連データは「産鹿イテロー」、従量制の売上データは「産鹿キング」、一般廃棄物関連データは「一鹿ハナコ」へ自動。面倒な登録作業を大幅に効率化します。



ルート配車登録画面

● 定期配車は表示時の色指定が可能

定期配車データは表示をする際、文字は白抜きで背景色を自由に設定することができますので、配車変更時に注意を促す事ができます。

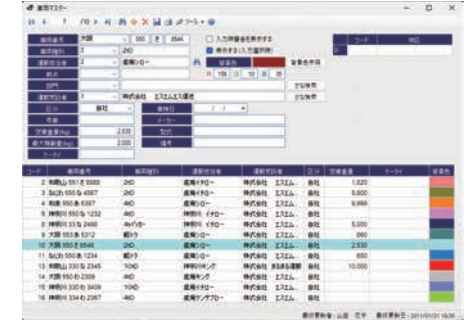

車両マスターの登録画面

● 配車日付の一括変更機能

配車を確定して収集を行なったが収集ができなかったという箇所を特定し、一括で違う日付で配車を確定します。



配車日付の一括変更

紙/電子
マニフェスト



産鹿イテロー

売上
仕入



産鹿キング

マニフェスト
実績集計



一鹿ハナコ

ナビコの特長



現場で完結する回収量登録

タブレットを使ってルート回収を行うゴミの回収量を登録します。計量パッカー車と連携して自動で廃棄物の重さをタブレットに連動することで入力ミスを防ぎ、回収後の転記作業が無くなくなります。オフライン環境でもご利用いただけます。



回収内容を写真で記録

タブレットで回収時の写真を撮影・保存。どの廃棄物を回収したのかを履歴として残せるため、確認や管理もスムーズです。



現場でその場でレシート発行

モバイルプリンターと連携することで、その場でレシートを発行できます。回収内容をお客様と現場で確認できるため、認識の行き違いを防止、より分かりやすく安心してご利用いただけます。



- 経費（高速代、燃料費、駐車場代）の入力処理が出来ます。
- 部門別・複数日付別に作成されたルート配車の配車情報をタブレットに取込めます。



配車情報を部門別にタブレットへ出力することで同一部門の当日の配車情報を運転手毎に共有が出来ます。ルート回収終了後すぐに次のルートの回収作業に入れます。複数日付分（金曜日、土曜日、日曜日）の配車情報をタブレットで保有できるので配車情報を持ったまま、複数回にわたってルート回収が行えます。

- お助け機能は、回収ルート以外の現場を追加出来ます。



お助け呼び出し時は同一車種のルートが表示されます。選択で全車種のルート表示もできます。

- 現場での廃棄物回収時の機能



一現場回収終了確定後次の現場の現場備考、回収品目（単位）が自動的に表示されます。詳細ボタンは、現場の住所電話番号など詳細情報が表示されます。計量パッカー車と接続時は、重量値が取り込めます。そして、同時に袋数等手入力も出来ます。複数枚の写真撮影を行うことが出来ます。

- 処分場での廃棄物の荷下ろし処理が出来ます。



処分場、回収品目を指定して荷下ろしの処理を行う事が出来ます。





産廃キング

売上仕入



産廃イチロー

マニフェスト 紙 電子



一廃ハナコ

マニフェスト 実績集計



出庫帰庫



収集一覧



収集作業



コンテナ管理システム

コンテナセット

Container Management Set

※オプションソフト（他業キングが必要）

コンテナセットの特長

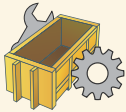

産廃コンテナを得意先にいつ貸出したかを管理し回収漏れや返却がなかった場合、リース料金として売上を上げる事も可能。
コンテナをいくつ貸出しているか、コンテナに番号を割り振ってどこに貸出しているかの細かなコンテナ管理が出来るシステムです。

● 数量管理 コンテナ貸出回収登録

得意先・現場・移動日付・コンテナ種類を指定した後貸出・回収数を登録し保存をします。
この時点で既に貸出回収のあったコンテナも表示されます。
貸出回収データ検索タブを利用すると更に詳細な情報が表示されます。

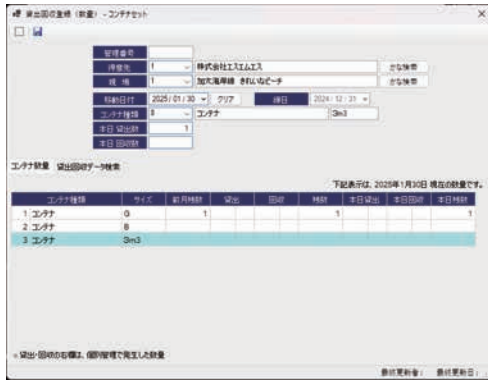

数量管理 コンテナ貸出回収登録

● 数量管理 残数調整登録

貸出回収を繰り返す事で在庫を把握管理いたしますが、何らかのアクシデントにて残数量が実際の設置状況と違った場合は現在の残数を入力する事で正確な管理に反映する事ができます。



数量管理 残数調整登録

● 2種類の管理を併用可能

1. 数量管理方式は、コンテナの種類毎に現場に設置された在庫状況や設置取り履歴を管理します。
2. 個別管理方式は、コンテナやボックス固体に背番号を付けて在庫状況や設置取り履歴を管理します。

● 受注記車入力画面から連動可能

受注記車データの入力時にコンテナの設置状況が把握でき、さらに貸出回収の入力画面の起動もできます。

● 数量管理 コンテナ貸出回収元帳

移動日付の範囲指定、得意先現場を指定した後検索をする事で貸出回収元帳が画面表示されます。表示されたデータは個別削除をしたり、印刷、CSV出力する事ができます。

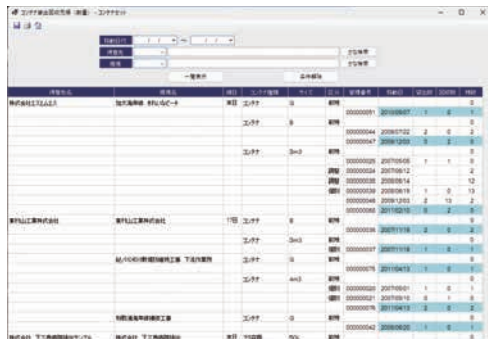

数量管理 コンテナ貸出回収元帳

● 個別管理 コンテナ貸出回収登録

コンテナの背番号を入力する事で貸出回収の入力をする。貸出データ検索タブを利用する事で背番号を入力すると貸出状況が分かります。

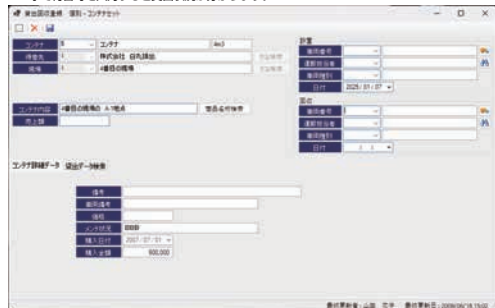

個別管理 コンテナ貸出回収登録

● 個別管理 コンテナ一覧表

個別コンテナ毎の貸出回収状況が一覧表示されます。貸出し中コンテナ検索、社内在庫コンテナ検索、コンテナ全件表示などができます。
長期滞留分の設置日付の古い順など状況把握に役立ちます。



個別管理 コンテナ一覧表

● 個別管理 コンテナ貸出回収元帳

検索条件を指定して個別管理の元帳を画面表示します。表示された元帳データは印刷及びCSV出力することができます。



個別管理 コンテナ貸出回収元帳

● 売上仕入入力画面から連動可能

売上仕入の入力時に、貸出回収の入力画面を起動できます。



数量管理 コンテナ貸出回収元帳



数量管理 コンテナ貸出回収登録



個別管理 コンテナ貸出回収登録



受注記車入力



売上（仕入）伝票入力



産業廃棄物受入及び計量器連動操作支援システム

産廃シロー

SANPAI SHIRO

多彩な伝票印刷機能

5通りの計量機能

複数パソコン / 計量器連動機能

産廃シローの特長



産廃シロー

各計量メーカーのトラックスケール(台貫)と連携し計量作業を簡素化する為の産業廃棄物受入及び計量器連動操作支援システムです

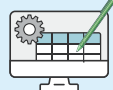

学習機能

学習機能がついているので車両番号から得意先やマニフェスト作成に必要な業者情報を自動選択出来ます



業務の効率化

複数トラックスケールの同時連動可能なので複数人で空車重量と廃棄物重量を量る事が出来ます

● 5通りの計量方法に対応

標準計量仕様では、実車、空車の計量にて正味重量を計算します。詳細計量仕様では、複数回計量をする事を前提にスケール引きも考慮した計量値を計算します。投分計量仕様では、複数商品がある際、投分比率を入力する事で、数量が自動計算されます。出荷計量仕様では、自社から他社に出荷した際の計量を行います。合積み計量仕様では、ルート回収で、複数の得意先から商品をまとめて回収した際に、1枚の計量伝票で、複数の売上伝票を作成する事ができます。画面の切替は、ワンクリックでできます。



標準計量仕様入力画面



詳細計量仕様入力画面

● 計量データをリアルタイム共有

LAN 経由で重量データを複数 PC へ即時表示することで複数端末で同時に計量作業が可能となり、作業効率を大幅に向上します。複数の計量拠点や1拠点に2つにトラックスケールがあっても切り替え可能。

● スケールやダスト処理

スケール値やダスト率を入力することで計算の手間を省き、常に正確な重量を取得します。

● 廃棄物の受入状況が一目でわかる

受け入れたる廃棄物の種類毎に、引取(自社)持込(他社)の量と金額をいつでも確認できます。

商品名	引取	持込	合計	単価	引取	持込	合計
001 廃小片							
1 鉄	35	87,488	87,523	kg	1,955	3,621,744	3,623,699
3 プラスチック				kg			
5 砕石				kg			
8 RC				kg			
800 廃プラスチック				kg			
8 廃紙				kg			
2010 安全型埋蔵性廃棄物				kg			
8 廃電池				t			
合計	35	87,488	87,523		1,955	3,621,744	3,623,699

計量受入問合せ画面 (帳票印刷)

● 車両番号から瞬時に情報検索

自社引取り車両・他社持込車両の番号を入力するだけで、過去の履歴から得意先・現場・車種・運転手・事業者・事業場などの情報を自動で呼び出すことで毎回の手入力が必要なくなり、入力作業の効率化とヒューマンエラーを防止します。

● 車両マスターを登録する事で一回計量

車両データを登録時に空車重量を設定する事で実車一回計量で正味重量を算出します。

● 売上・仕入を同時処理

相殺計算で精算業務を簡単に廃プラスチック類の処分費(売上)と金属くずの買取(仕入)などの取引が発生する場合でも、同時に処理が可能です。現金取引時には売上と仕入の金額を自動で相殺計算。精算金額をその場で正確に算出できるため、計算ミスや手間を大幅に削減します。

● 単価履歴参照+メーカー機能で確認作業を効率化

過去の履歴から得意先・現場ごとの商品や単価を参照、呼び出しすることで毎回の入力負担を軽減し、単価の入力ミスや確認漏れを防止します。メーカー機能で未確認データを見える化。確認・解除しながらチェックでき、見落としやミスを防ぎ、安心・確実な業務運用を実現します。

● 多彩な伝票発行

計量伝票、納品書、仕切書、受領書、領収書の印字ができます。

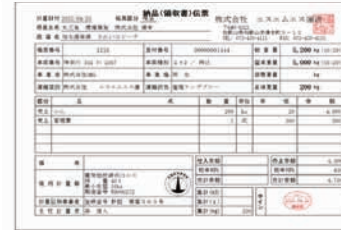
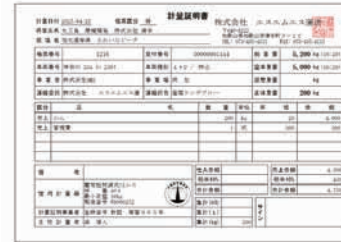

● 対応済み計量器メーカー指示計

- ・ UNIPULSE
- ・ KAMACHO
- ・ YAMATO
- ・ TANAKA
- ・ KUBOTA
- ・ 日本製鋼
- ・ JFE
- ・ ASD

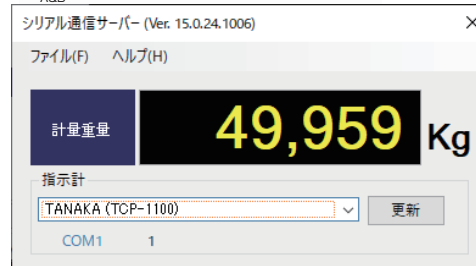

シリアル通信サーバー

● 単価表示区分

計量票を印字する際に単価金額を表示[する]・[しない]を設定できます。現金処理時のみ単価金額を表示しその他は表示しない場合も対応できます。



● 変換マスター処理

変換マスターを利用して、例えば廃タイヤアルミホイール付きを廃プラと金属くずで配分比2対3とした場合に、売上は廃タイヤアルミホイール付き、マニフェストは廃プラと金属くず、という処理を自動的に行なえます。



変換マスター登録画面



一廃ハナコの特長



マニフェスト

東京都弘済会用紙販売所・東京廃棄物事業協同組合・和歌山市専用の一般廃棄物管理票の各団体の指定様式に沿ったマニフェストをそのまま印刷・発行でき、手書き作業やフォーマット調整の手間を削減し、スムーズな運用を実現します。



帳票

一般廃棄物マニフェストの入力データをもとに、運搬業帳簿・処分業帳簿・実績報告書を自動で作成・出力できます。手作業での集計や転記が不要となり、煩雑になりがちな行政対応も、業務効率と正確性を向上します。



契約書

必要な情報を入力するだけで、書類作成にかかる時間を削減し、一般廃棄物収集運搬に関する契約書を簡単に作成できます。

一般廃棄物マニフェスト印刷

一般廃棄物の収集実績入力画面から印字に必要な項目を選定または、入力した後、一般廃棄物管理票を印刷します。東京都23区で使用できる一般廃棄物管理票(単票・連帳)に対応しています。印刷時には枚数指定で複数枚印字できます。和歌山市専用版にも対応しています。



一般廃棄物マニフェスト入力



和歌山市専用一般廃棄物管理票印字例



東京都23区一般廃棄物管理票印字例



東京都23区一般廃棄物管理票(し尿・汚泥)印字例

標準装備以外の管理票はカスタマイズ対応

開発完了していない各地域ごとの管理票に関しては、カスタマイズにて対応いたします。ご希望の際はご連絡下さい。お見積もりいたします。

一般廃棄物実績の入力

実績入力は、各排出現場毎の収集の実績を廃棄物毎に入力できます。コピー機能などで実績入力を助けます。

マニフェストデータの雛形作成

利用頻度の高いマニフェスト内容を予め雛形形式で登録しておくことにより、マニフェスト作成、発行の効率化が図れます。

受注配車セットを利用して実績登録

受注配車セットにあるルート配車の機能を利用して、ルート配車・収集実績を一覧入力することで一廃ハナコへの実績登録ができます。

一般廃棄物帳簿

運搬業帳票(エクセル)、処分業帳票(エクセル)を作成する事で、各帳簿の記帳義務に対応することができます。

行政報告の作成機能

東京都指定(様式No10)一般廃棄物処理実績報告書と(様式No.11-1)区別一般廃棄物処理実績調査票の集計と印刷ができます。

管理表が不要な地域でも受渡確認票で代用

管理表が無い地域で、廃棄物収集時に別途受け渡しを証明する書類が必要な場合は、受渡確認票をご利用下さい。

Table showing manifest details and waste items with columns for item name, quantity, and weight.

産廃キング(販売仕入管理)への連動機能

一回の入力でマニフェストと売上データを同時に入力することができます。登録したマニフェストを産廃キングへ連動する事で、売上入力の手間を省くことができます。



一般廃棄物収集・運搬に関する契約書の作成

契約書を登録することで、契約の履歴管理が可能になります。





顧客管理システム 顧客管理

Customer Management

※保守契約ユーザのみ利用可能

顧客管理の特長



顧客情報の管理

営業や事務の対応履歴を一面面を確認でき、誰が、いつ、何をしたかすぐに分かります。見込み内容もボタン一つで確認でき、重要な情報は色分け表示で見落とし防止。スムーズな情報共有と対応をサポートします。



営業の進捗 / 予定管理

過去の対応履歴や今後の予定を一元管理。検索機能で必要な情報をすぐに確認でき、お客様対応もスムーズに。活動内容は一括登録でき、入力の手間も削減。予定は自社に合わせて自由に管理でき、抜け漏れ防止にも最適です。



送付案内

定型の送付状をかんばん自動作成。よく使う送付物はあらかじめ登録でき、次回からは選んでワンクリックで入力完了。都度の書類作成や手入力の手間を大幅カットし、スピーディな対応を実現します。

顧客情報の管理

顧客の情報管理にご利用いただけます。取引先のご担当者様に対し誰がどのような営業活動を行っているか？事務がいつどんな資料を送ったかなどの情報を管理することで、風人化することなく過去にどういった対応をしていたのかなどを社内で共有して管理を行う事が出来ます。見込みの選択を押すと見込み内容を確認することができます。また重要な内容や情報の見落としが無いように文字の色やセルの背景色を変更することができます。

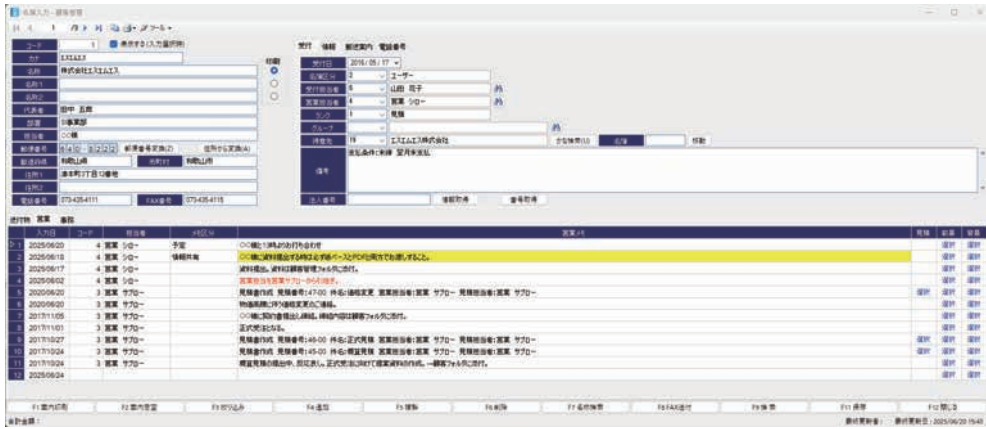

顧客管理 名簿入力

資料の共有

社内でフォルダを共有しておくことでお客様にお渡しした資料などもバラバラにならず、一か所にまとめて保管が出来ます。

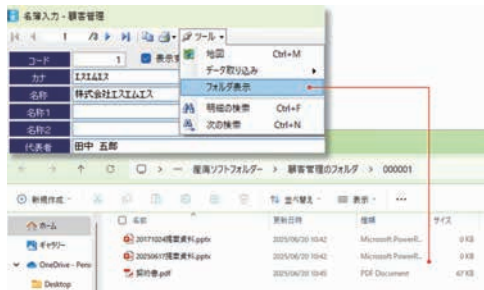

予定管理

各自予定を事前登録しておくことでいつ何をやるのかなど管理することで忘れ防止に繋がります。



営業・事務活動の確認

入力日、部門、担当者など条件を指定して検索することが出来ます。上長の目線から誰がどんな営業活動をしていたのか、どんな対応をしていたのかなどが一目瞭然。お客様から問い合わせがあった時に自身がお客様にどんな対応をしていたかの確認がすぐに出来る為、スピード感を持ってお客様に対応することが出来ます。



顧客管理 絞り込み検索

営業・事務活動の一括登録

自分が行った行動をまとめて一括で登録を行うことができます。都度お客様の情報を開いて登録する必要がなくなる為、一日の業務内容の登録がスムーズに入ります。

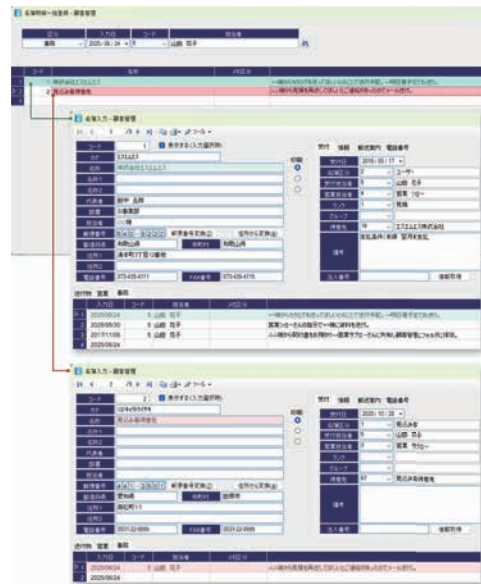

送付案内

簡易的に送付案内を作成することができます。事前によくお客様に送付する送付物を登録。

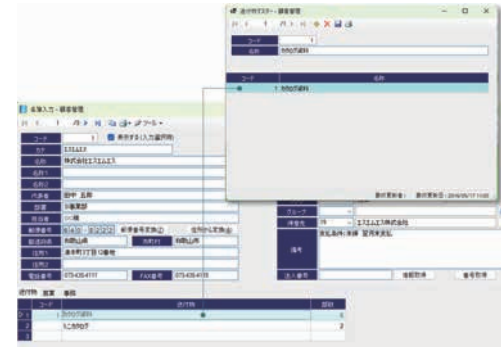



ライセンスフリー

有料オプションのご紹介

便利機能のご紹介



産廃キングと楽楽明細を連携することで電子請求書、電子帳簿保存法に対応します。帳票発行で手間のかかる「印刷・封入・発送」作業がゼロに！大幅なコストカットを実現します。

※ 楽楽明細は株式会社ラクスの登録商標です。料金につきましてはお問い合わせください。

「請求書の印刷・封入・発送業務」の時間やコストを減らしませんか？

- 印刷、封入、発送手作業の手間をなくしたい…
- 郵送料、紙代などをコストカットしたい…
- 請求担当の属人化や誤封入、誤発送のミス…



釣銭機管理オプション

産廃シロー・産廃キングを通し現金取引をする際、釣銭機（レジ）と連携し自動的に釣銭を排出するので渡し間違いなどのヒューマンエラーを防ぎスムーズな業務を生み出します。

※機種指定がございますので気になった方はお問い合わせください。

産廃キングまたは産廃シローで現金伝票の登録を行うと精算画面が表示されるので釣銭機に金額を入り込みすると精算されます。

紙幣や硬貨が不足した場合、通知してくれます。

受注配車売上一覧オプション

※ 受注配車セットのライセンスが必要になります。

受注配車セットで入力した受注データを毎日に一覧表示します。配車状況を色別で管理する事が可能です。

産廃シローと連動し、受注配車セットで入力した対象データを呼び出す事が出来るのでお客様情報の登録が一度で済みます。

前受金管理オプション

※ 産廃キングのライセンスが必要になります。

産廃キングで得意先から預かった前受金の管理・処理を行います。（産廃シローでも前受金処理が可能です。※但し、入金処理は除きます。）入金額毎にプリペイド率を設ける事も可能です。前受金額と使用履歴のご利用明細書を発行出来るので残高が一目瞭然です。残高不足をお知らせします。

撮る・見る・送る そしてコンテナの管理を！会社の財産を守ります！

コンテナ管理の「手間」と「不安」をゼロへ

- ・コンテナ管理を手書きや表計算ソフトで行っているが手間
- ・何処に自社のコンテナが設置しているか不明
- ・コンテナの設置、引上げ時、コンテナ番号を正確に書き取っているか不安
- ・コンテナ番号づけを正しく行っているが、番号が重複していないか心配

解決してくれるのが、産廃コンテナ bee

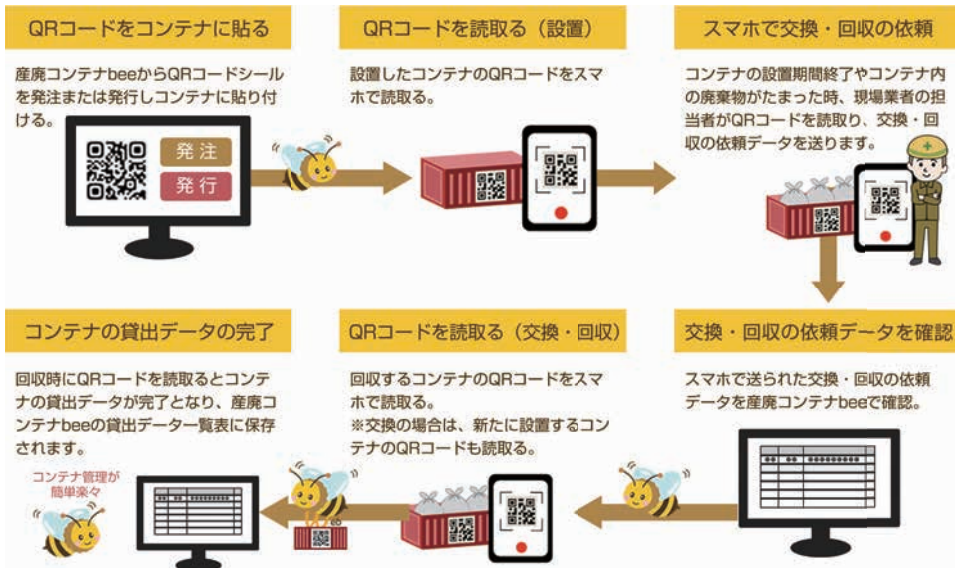

< 価格表 >

月間（1日～月末迄）の設置件数に応じて、料金変動する課金体制となります。

月額基本料金 10,000円
(設置件数 50 件までは基本料金に含まれます)

+

プラン名	追加設置件数	月額追加料金
基本 bee プラン	51~199 件	1 件追加ごとに 200 円
300bee プラン	200~300 件	30,000 円
400bee プラン	301~400 件	40,000 円
600bee プラン	401~600 件	50,000 円
800bee プラン	601~800 件	60,000 円
1100bee プラン	801~1100 件	70,000 円
1500bee プラン	1101~1500 件	80,000 円
無制限 bee プラン	1501 件以上	90,000 円

例) 先月 150 件・今月 230 件だった場合
先月設置件数 150 件⇒先月分料金：基本料金 + 基本 bee プラン 10,000 円 + 100 件 × 200 円 (単価) = 30,000 円
今月設置件数 230 件⇒今月分料金：基本料金 + 300bee プラン 10,000 円 + 30,000 円 = 40,000 円

設置件数のカウント方法について

設置

1 台のコンテナ設置時
QR 読み取りで 1 件カウント

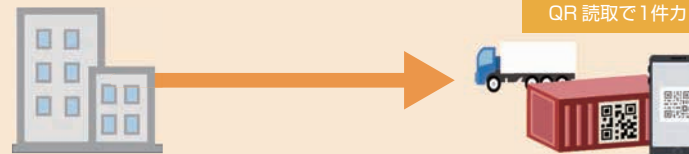

- ※回収時の QR 読み取りはカウントしません。
- ※管理システムで設置追加した場合も QR 読み取りと同様にカウントされます。



産廃イチロー + ドットプリンタ + 保守

オールインワンセット

All-in-one set

えっ?! まだ手書きですか?

紙manifestoを手書きで続ける

デメリット

書き間違い・転記ミスが起こりやすい

修正液や訂正印が必要になり、事務作業が増える。

作成スピードが遅い

産業廃棄物の種類や数量、排出事業者名など毎回同じ内容を書くため非効率。

担当者の負担が大きい

一人の経験者に作業が偏り、属人化につながる。

複写伝票の手書きは非常に疲れる

筆圧が必要で時間も体力も削られる。

管理が煩雑になりがち

後日確認したい時に探す手間が増え、保管ミスのリスクもある。

紙manifestoを「印刷」に切り替える

メリット

誰でも短時間で作成できる

入力情報が自動反映されるため、事務経験が浅いスタッフでも対応可能。

manifestoが自動でキレイに印刷される

複写式の専用伝票に対応したドットインパクトプリンタなら、印字ズレもなく読みやすい帳票を作成。

作業効率が大幅に向上

1枚あたりの作成時間が手書きの半分以下に。

入力ミスが激減

マスター登録・候補表示によってデータの正確性が向上。

低コストで導入できる

産廃イチロー/ライトエディションは、必要な機能に絞った「紙manifesto特化ソフト」。

とりあえず
manifestoを印刷したい方におすすめ!

オールインワンセットの内容

産廃ソフト：産廃イチロー Light Edition/メイン版

プリンタ：fit7450Pro（富士通アイソテック）

付属品：USBケーブル（プリンタ接続ケーブル）

保守：SMS-PC保守契約



推奨プリンタがセット!

困ったときのサポート対応! 安心のデータバックアップサービス



産廃イチロー

オールインワンセットに付属する産廃イチローライトエディション版は、manifesto印刷に特化したシンプルな機能構成で低価格で導入していただけます。バーコード付きmanifestoにも対応。



ドットインパクトプリンター

ドットインパクトプリンタは、複写式のmanifesto用紙に文字を印字できるため、手書き感覚で複写が可能です。耐久性が高くランニングコストも安く、manifesto印刷に最適です



保守サービス

保守にはサポートセンターへの電話対応や、お客様の画面を見ながら操作説明ができるリモートサポート、さらに万が一の際も安心なクラウドバックアップが含まれています。

保守契約年数が異なる3つのプランをご用意しております

ベーシック

SMS-PC保守契約：1年分

プロフェッショナル

SMS-PC保守契約：3年分

エンタープライズ

SMS-PC保守契約：5年分

美しい字体で印刷。そして作業効率を改善しませんか?



オンラインショッピングサイト

人気商品ランキング



一度使うと手放せない!! 当社オンラインショップ売上ランキング1位
バーコード付きマニフェスト



当社が提供するバーコード付きマニフェストは、オンラインショップの売上ランキング第1位を獲得した人気商品です。バーコード読取で誤入力や転記ミスといったヒューマンエラーを根本から防止でき、事務工数を大幅に削減。マニフェストの交付番号(票識別1桁+11桁=計12桁)とA~E票の票種が読取されスピーディな処理を実現します。



マニフェスト印刷に必須のプリンタ
ドットインパクトプリンタ



マニフェストの印刷には、複写式の専用伝票に対応した「ドットインパクトプリンタ」は非常に効果的です。ドットインパクトプリンタを活用すれば、一度の印刷で複数枚の伝票を正確に出力できるため、手書き作業の手間や転記ミスのリスクを大幅に削減できます。「産廃イチロー」マニフェスト印刷対応ソフトと連携させることで、入力から出力までを一貫してデジタル管理でき、業務のスピードと正確性が格段に向上します。



ご存知ですか? こんな便利なものがあったのか!
複写伝票 使い方は自由自在の商品です

複写伝票の
使い方

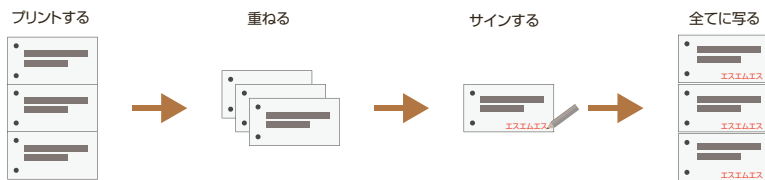

複写伝票はA4サイズを3分割した用紙で、切り離して重ねることで、1回の記入で複数枚の伝票を同時に作成できるため、スピードが求められる「産廃シロー」計量システムとの相性よく業務の効率と正確性を大きく向上させます。現場でその場ですぐに記入・控え・受け渡しが完結するため、確認漏れや伝達ミスを防ぎ、スムーズな業務運用を実現します。また、書いた内容がそのまま控えとして残るため、トラブル時の確認や証拠としても活用でき、安心して運用できます。



産廃ソフトシリーズ販売サイト
SMS ONLINE

産廃ソフト、プリンタ、サプライ用品など多数取り揃えています
クレジット、銀行振込、商品代引、AmazonPay、多様な決済方法に対応



<https://smsonline.shop-pro.jp/>



ドライバーと施工管理技術者の人材紹介サービス

人材紹介サービス

ドライバーと施工管理技術者に 特化した人材紹介サービス



ドライバー・施工管理技術者に特化した人材紹介サービス※1

業界を熟知した専門スタッフが、貴社に最適な人材をスピーディにご提案します。
採用コストの削減から定着支援まで、安心して任せられる体制を整えています。

● 必要な人材に、最短で出会える仕組み

ドライバーと施工管理技士に特化した求人掲載、登録者へのスカウト、要望に沿ったご紹介出来る独自のマッチングシステムによって、求める人材にスピーディーに出会える体制を整えています。

● 採用できなければ費用は一切かかりません

費用が発生するのは採用に成功したときのみなので、本当に採用したい人と出会うまで無駄な費用が掛かる心配がありません。

● 導入から定着まで、専任担当が一貫してサポート

求人原稿の作成や面接のノウハウ提供、面接設定、そして採用後の定着支援まで。各業界の採用事情を熟知した専任担当が、導入から採用、その後の定着まで一貫してサポートいたします。採用活動が初めての企業様でも、安心してご利用いただける体制を整えています。

※1 紹介は当社ではなく提携先企業が行っています。提携先の人材紹介サービスのご案内となります。



購入する前に、まずお試し

無料貸出サービス

産廃ソフトを3ヵ月無料体験。使ってわかる、本当の使いやすさ。

3ヵ月間も使える



SMS産廃ソフトは「産廃イチロー」「産廃キング」「産廃シロー」など全製品を3ヵ月無料で試せます。実務に合わせて操作性や機能を確認でき、導入前の不安や疑問を解消しながら安心してご検討いただけます。

サポート対応可能



通常は保守加入が必要な電話サポートも、貸出期間中は無料。リモートで画面共有しながら専門スタッフが丁寧に対応するため、操作に不安がある方も安心して利用できます。

製品版と同じ機能



貸出ソフトは体験版ではなく製品版そのままのフル機能が利用可能。日常業務を想定した本格運用が可能です。本番環境で使えるか、業務に合うかを実際にご確認ください。

すべて無料



無料貸出サービスは申込・利用・サポートまで全て無料。期間終了後に購入しなくても料金は発生しません。なので安心してお試しください。

よくある質問 FAQ

本当に無料で利用できますか？ 費用は一切かかりませんか？

はい、完全無料です。お申し込みソフトの利用・電話サポート・リモートサポートのいずれも費用は発生しません。また、貸出期間終了後にご購入したかなくても料金は一切かかりませんので安心してお試しください。なお、ライセンス認証方式には「WEB認証方式」と「USB認証方式」の2種類があります。USB認証方式をご利用の場合のみ、貸出期間終了後にUSBキーをご返却いただく必要がありますので、あらかじめご了承ください。

お試し版ではなく、製品版と同じ機能が使えますか？

はい、貸出ソフトは体験版ではなく、製品版とまったく同じフル機能を利用できます。機能制限は一切なく、日常業務を想定した本格運用が可能です。

サポートは利用できますか？ 保守契約は必要ですか？

貸出期間中は電話サポート・リモートサポートともに無料で受けられます。通常は保守契約が必要なサポートも、貸出期間中はすべて無料でご利用いただけます。

貸出中にデータは保存されますか？ 製品版に移行できますか？

貸出中に登録したデータはそのまま製品版に引き継いで利用できます。導入後も設定をやり直す必要がありません。

どのソフトを無料で試すことができますか？

弊社から発売している産廃ソフトすべてを無料でお試しください。（※SMS-ASPを除く）

SMS 産廃ソフト貸出票

株式会社エスエムエス 殿

_____(以下、甲という)は、SMS 産廃ソフトの購入検討を目的として、産廃ソフトウェアを借用するにあたり、下記の事項を守り責任を持って使用することを誓約いたします。

- 借受けた産廃ソフトウェアの利用により、万一損害等が生じた場合であっても、株式会社エスエムエスに対して一切の賠償請求を行いません。
- 借受けた産廃ソフトウェアについては、適正に保管するとともに、使用中の紛失・盗難等の防止に十分注意いたします。
- 借受けた産廃ソフトウェアに紛失、盗難等の事故が発生した場合には、速やかに株式会社エスエムエスへ連絡するとともに、当該ソフトウェアの定価相当額をもって弁済いたします。
- 借用期間の終了その他返却を求められた場合には、借受けた産廃ソフトウェアを速やかに返却いたします。なお、その際に生じる運送費等の費用は、借受者の負担といたします。
- 借受けた産廃ソフトウェアの利用は、SMS 産廃ソフトの購入検討を目的とする場合に限り、その他の目的には使用いたしません。

記入日	年 月 日					
借用期間	年 月 日から 3ヶ月とする					
貸出ソフト	産廃イチロー	本	受金管理オプション	本	コンテナセット	本
	契約書セット	本	釣銭機管理オプション	本	在庫セット	本
	返送セット	本	見積書セット	本	産廃シロー	本
	ひも付けセット	本	受注配車セット	本	一虎ハナコ	本
	搬出汚染土壌セット	本	受注配車売上一覧オプション	本	顧客管理	本
	産廃キング	本	ナビコ	本		
会社名						印
住所	〒					
代表者名	フリガナ					
E-Mail	@					
電話番号						
FAX 番号						

必要事項をご記入のうえ、弊社本社宛まで FAX もしくは郵送をお願いします。

株式会社エスエムエス 本社
〒640-8392 和歌山県和歌山市中之島 255 番地 8
FAX : 073-488-4441

↑
キ
リ
ト
リ
↓



産廃ソフトの仕様内容

動作環境について

弊社の産廃ソフトシリーズ共通の仕様 / 動作環境になっています。

データベース設置予定のPCにて、既に他社ソフトのSQL Serverが稼働している場合は、別のPCをご用意ください。弊社ソフトは、1つのSQL Server 内で他社ソフトを共存させることを推奨しておりません。共存させることによりどのような障害が発生するか予測できないため、他社ソフトの動作、あるいはデータにも影響が及ぶ可能性もありますのでご注意ください。(インストール自体、正常に行えないこともあります)

もし他社ソフトとの共存をさせる場合は、上記リスクを御理解の上、お客様の責任のもとインストール・運用をしていただくようお願いいたします。

	メイン		クライアント / リードオンリー
データベース	対応バージョン：Microsoft SQL Server 2022/2019/2017 対応エディション：Standard / Express / Enterprise SQL Server Express Edition (無償版) について データベース領域は最大10GB。10GBを超えると (DBの自動拡張ができません) 書き込みエラーが発生し、業務が継続できなくなる可能性があります。 DBエンジンが使えるメモリに上限があります (約1.4GB)。8GBのメモリを搭載していても、DB側で使えるのは約1.4GBまでです。		
OS	Windows Server 2025/2022/2019	Windows 11	Windows 11
CPU	x64 アーキテクチャ (Intel/AMD 製) 4 コア以上 (推奨 8 コア以上)	Intel Core i5 相当以上 (x64 専用) (推奨 Intel Core i7 相当以上)	Intel Core i5 相当以上 (x64 専用) (推奨 Intel Core i7 相当以上)
	ノンソフトは x64 (Intel/AMD 製) プロセッサ専用です。システム基盤 (SQL Server) の仕様および安定稼働のため、ARM ベース PC (Snapdragon 搭載の Copilot+ PC 等) は動作対象外となります。 ※エミュレーションによる動作もサポートしておりません。		
メモリ	8GB以上 / 推奨：16GB以上		
HDD	推奨：SSD 空き容量 30GB以上 (プログラム領域。データベース容量は別途十分に確保してください)		
USBポート	WEB認証：プリンタ利用時のみ1個 / USB認証：USBキー用1個 + プリンタ利用時1個 (計2個)		
ディスプレイ	ディスプレイ：推奨 FHD (1920×1080) 以上 表示スケール (拡大縮小)：100% (推奨)		
日本語入力	[Microsoft IME] 推奨		
郵便番号辞書	[MS-IME] 又は「SMS オリジナル郵便番号辞書」から選択可能		
ドットプリンタ	マニフェスト印字する場合は、OS に対応したドットプリンタが必要 推奨：推奨プリンタ (fit7450Pro / fit7650Pro / fit7850Pro)		
ネットワーク	安定した通信のため、有線 LAN での運用を推奨します		

- ※ 快適にご利用いただくために、より高スペックのプロセッサ、より多くのメモリ搭載をおすすめいたします。
- ※ 産廃ソフトインストール時にインターネット環境が必要になります。
- ※ マイクロソフト社のサポート終了のOS は動作は保証しておりません。
- ※ Microsoft Office Excel がインストールされていることが必須条件となります。
- ※ インターネット環境は IPv4 に対応しています。(IPv6 には非対応)
- ※ 単票複写紙を使用する場合は、プリンタドライバーでユーザー定義サイズの用紙サイズを指定できる必要があります。
- ※ 記載の幅 10センチ以上で縦 8センチ及び 9センチから用紙の右 20mm、上下 8mm まで印字できる必要があります。なお印字領域を満たしていても使用するプリンタ固有の性能により印字及び正しい位置に印字できない場合があります。

SQL Server について

パソコンが3台以上で運用する場合は、データベース専用機として Windows Server の導入を推奨します。なお、SQL Server の無償版 (Standard) と有償版 (Enterprise) のどちらを選択するかは、以下の事例を参考にご判断ください。※ 下記のいくつかの事例では導入時にストレスなく運用 をしていただいている環境の実例です。(クラウド接続、オンプレミス接続共通の内容)

SQL Server	SQL Server Express	SQL Server Standard
得意先	1,400件	4,400件
現場	1,500件	6,300件
売上伝票 (月間)	2,300枚	6,200枚
マニフェスト (月間)	2,000枚	11,200枚
パソコン台数	5台	12台

メイン・クライアント・リードオンリー版について

複数のパソコンで使いたい



複数のパソコンでデータ参照をしたい



選べるライセンス方式

Web 認証



インターネット経由でライセンスを確認するオンライン認証方式です。USBの破損・紛失・盗難などのリスクがなく、ノートPCや複数端末での利用にオススメです。ライセンス情報はクラウドで一元的に管理される為、管理者は「誰が・どの端末で・どのソフトを使用しているか」を確認でき、社内のライセンス運用を効率化します。USBが手元になくともリモートワーク環境や端末の入れ替え時もスムーズに運用できます。

USB 認証



専用のUSBライセンスキーをPCに接続することで産廃ソフトを起動する方式です。物理キーによる認証のため、不正利用を防ぎ、高いセキュリティを確保します。PC1台でご利用の場合はインターネット環境が不安定な産廃処理現場や、ネットワーク制限のある環境でもマニフェスト入力・帳簿作成・報告資料作成などを安心してご利用いただけます。※USBキーの発行には 1本 2,000円 (税抜) の発行手数料がかかります。

選べるネットワーク環境

クラウドタイプ



データベースをクラウドサーバーに配置することで、事務所や現場など場所を問わず同じデータにアクセスでき、リアルタイムな情報共有が可能になります。災害時のデータ保護や業務継続性も向上します。また、初期設備投資を抑えられるうえ、安心して効率的に運用できるようになります。

オンプレミスタイプ



オンプレミス環境で産廃ソフトを利用することで、自社内でシステムやデータを管理できるため、運用方法やセキュリティポリシーを柔軟にコントロールできます。インターネット環境に依存せず安定した動作が可能で、既存の業務フローや機器との連携もしやすくなります。また、カスタマイズや運用ルールを自社の実情に合わせて構築できるため、現場に最適化した形で安心して運用できます。



産廃ソフトの価格一覧表

価格表

PRICE LIST

※表示されている価格は全て税抜き価格です。(2026年4月現在)

商品名 及び 摘要	販売価格	年間保守契約 月払	年間保守契約 1年	年間保守契約 3年	年間保守契約 5年	
 産廃イチロー	スタンドアローン	198,000	4,640	51,000	137,700	204,000
	メイン	398,000	4,640	51,000	137,700	204,000
	クライアント	88,000	1,270	14,000	37,800	56,000
	LightEdition <i>メイン</i>	88,000	1,550	17,000	45,900	68,000
LightEdition <i>クライアント</i>	44,000	550	6,000	16,200	24,000	
ひも付けセット 返送セット 契約書セット 搬出汚染土壌印刷セット	メイン 各	160,000	1,090	12,000	32,400	48,000
クライアント 各	88,000	550	6,000	16,200	24,000	
産廃イチロー・産廃キングセット	スタンドアローン	940,000	4,640	51,000	137,700	204,000
 産廃キング	メイン	940,000	4,640	51,000	137,700	204,000
	クライアント	88,000	1,270	14,000	37,800	56,000
前受金管理オプション 受注配車売上一覧オプション 釣銭機オプション	ライセンスフリー 各	380,000	3,450	38,000	102,600	152,000
受注配車セット	メイン	320,000	2,910	32,000	86,400	128,000
	クライアント	88,000	550	6,000	16,200	24,000
ナビコ	メイン	430,000	4,640	51,000	137,700	204,000
	クライアント	30,000	450	5,000	13,500	20,000
コンテナセット 在庫セット	メイン 各	160,000	1,090	12,000	32,400	48,000
	クライアント 各	88,000	550	6,000	16,200	24,000
 一廃ハナコ	メイン	160,000	4,640	51,000	137,700	204,000
	クライアント	60,000	1,090	12,000	32,400	48,000
 産廃シロー	メイン	430,000	4,640	51,000	137,700	204,000
	クライアント	88,000	1,270	14,000	37,800	56,000
顧客管理			300	3,300	8,910	13,200
各ソフト リードオンリー / 見積セット	30,000	450	5,000	13,500	20,000	
計量器指示計連携 プロトコル作成	110,000					
請求書用会社情報 CG作成	26,000					
USB発行手数料 (1本)	2,000					
インストールおよび 個別技術指導	1回指導出張費宿泊費 (別途実費)	55,000				
	2回指導出張費宿泊費込	165,000				

※ メイン / クライアント / リードオンリーについては、動作環境のページ (P.40) に詳しく説明しています



お得で安心のサービスが充実

年間保守契約

SMS-PC

サービスが充実の保守契約

ソフトを「販売して終わり」ではなく、ご購入後もお客様と長く信頼関係を築いていきたい。そんな想いから、SMS-PC 年間保守契約サービスは生まれました。製品のリモートサポートをはじめ、さまざまなサービスを通じて、お客様の業務がより快適に、安心して行えるよう全力でサポートいたします。また、マニフェスト伝票の様式変更や産廃ソフトのバージョンアップ時には、追加費用なく対応ソフトをご提供するなど、常に最新環境でご利用いただける体制を整えています。

電話・リモートサポート



お電話だけでは状況がうまく伝わらないこともあります。そこで当社では、リモートサポートサービスをご用意しております。お客様の画面と一緒に確認しながら、スムーズかつ的確に対応させていただきます。

クラウドバックアップ



大切なデータは、人為的な操作ミスだけでなく、ハードディスクの故障、ウイルス感染、自然災害など、さまざまな原因で突然失われてしまう可能性があります。そんな、もしもに備える手段が、クラウドバックアップです。

最新のWindows OSに対応



当ソフトは、Windowsの最新バージョンにもいち早く対応しており、常に最新の環境でも快適にお使いいただけます。

最新版の産廃ソフトを提供



保守契約をご利用いただくことで、産廃ソフトの最新版を常に無償でお使いいただけます。

お客様の声から新機能を追加



お客様からいただいたご意見やご要望は、新しい機能の開発に活かされています。そして生まれた新機能は、保守契約をご利用中のお客様には無償でご提供しています。

書式フォーマットの変更対応



マニフェストや行政報告の様式変更にも、無償で対応いたしますので、常に安心して長くご利用いただけます。

公益社団法人 全国産業資源循環連合会 賛助会員

株式会社エスエムエス

〒640-8392 和歌山県和歌山市中之島255番地8

本 社 TEL.073-488-3400(代) FAX.073-488-4441
北海道支店 TEL.011-765-8626 FAX.011-788-2298
宮 城 支 店 TEL.0229-91-0935 FAX.0229-91-0936
東 京 支 店 TEL.03-5809-3760 FAX.03-3861-6193
神奈川営業所 TEL.046-244-5151 FAX.046-259-6113
愛 知 支 店 TEL.0587-54-5360 FAX.0587-54-5350

SMS 産廃ソフト / 公式サイト

<https://www.sanpai.com/>

オンラインショッピング

<https://smonline.shop-pro.jp/>

*Microsoft,Windows は、米国 Microsoft Corporation の米国及びその他の国における登録商標です。*Windows NT は米国 Microsoft Corporation の米国及びその他の国における登録商標です。
Windows の正式名称は、Microsoft Windows Operating System です。 その他記載された製品名及び会社名はそれぞれ各社の商標または登録商標です。記載内容と実際の製品が異なる場合、実際の製品を優先します。

詳しくはネットで

産廃イチロー

クリック カチッ!

検索

※このソフトウェア製品は、購入されたお客様自身がインストール・操作することを前提に販売されております。販売・指導会社等に、ソフトウェア製品のインストール、サポート、導入指導、入力代行、ネットワーク構築などをご依頼される場合には、別途費用がかかります。特に、ネットワーク環境の整備・設定作業をご依頼になる場合は販売店にご相談をお願いします。

発行：2026年4月

取扱店

